

1.
Alfa Foresta ALF40FO
10x40 . 4″x16″

2
Zeta Foresta ZET40FO
10x40 . 4″x16″

ZETA

FORMATI
SIZES

10x40 . 4″x16″

COLORI
COLOURS

NERO

GRIGIO

BIANCO

AVORIO

BEIGE

FANGO

ROSA

COTTO

GIALLO

FORESTA

SALVIA

ACQUA

OTTANIO

AZZURRO

BLU



SPESSORE
THICKNESS

9

TECNOLOGIA
TECHNOLOGY

Gres smaltato Cat. BIIa
Glazed ceramic Cat. BIIa

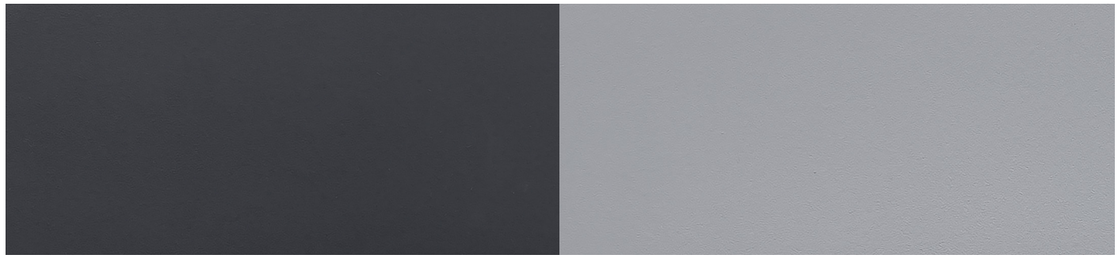

	NERO	GRIGIO
10x40 . 4″x16″	**ZET40NE**	**ZET40GR**

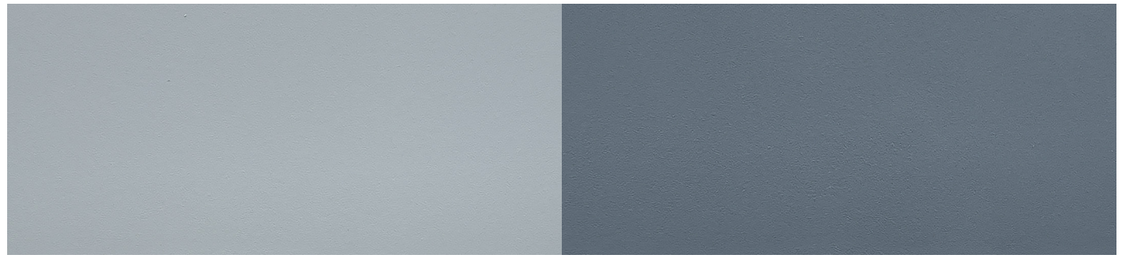

	AZZURRO	BLU
10x40 . 4″x16″	**ZET40AZ**	**ZET40BL**



	BIANCO	FANGO
10x40 . 4″x16″	**ZET40BI**	**ZET40FA**

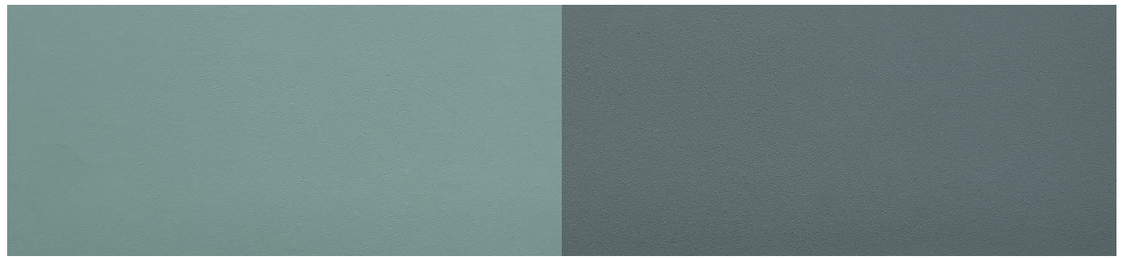

	ACQUA	OTTANIO
10x40 . 4″x16″	**ZET40AC**	**ZET40OT**

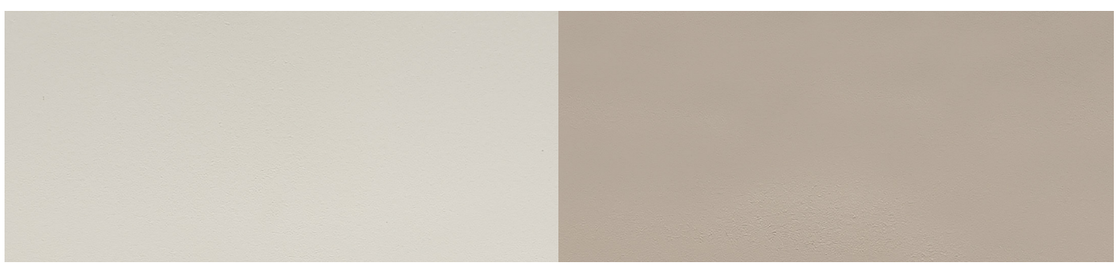

	AVORIO	BEIGE
10x40 . 4″x16″	**ZET40AV**	**ZET40BE**

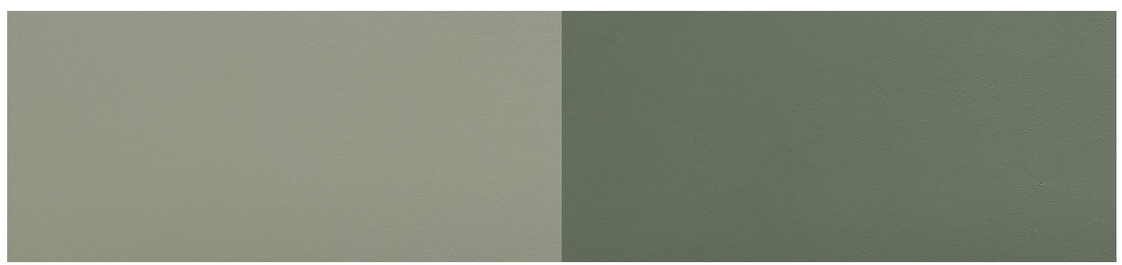

	SALVIA	FORESTA
10x40 . 4″x16″	**ZET40SA**	**ZET40FO**

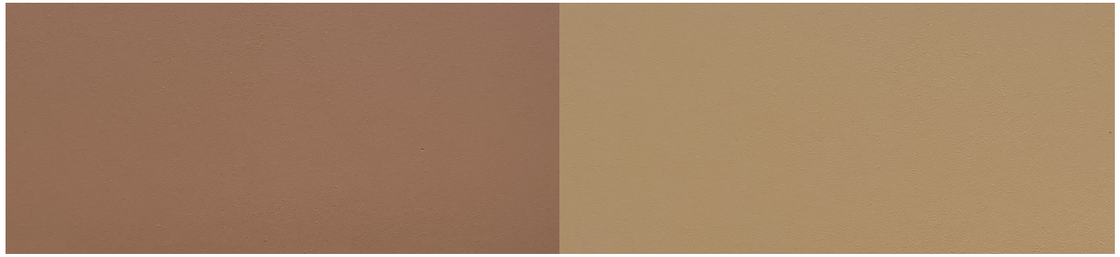

	COTTO	GIALLO
10x40 . 4″x16″	**ZET40CO**	**ZET40GI**



	ROSA
10x40 . 4″x16″	**ZET40RO**

PEZZI SPECIALI
SPECIAL TRIMS

Pezzi speciali a richiesta su tutti i colori della gamma.

Special Trims on request on all the colours of the range.

IMBALLI
PACKAGING

Formato Size	Spessore/mm Thickness/mm	Pezzi/Scatola Pieces/Box	m²/Scatola Sq.Mt/Box	Scatole/Pallet Box/Pallet	m²/Pallet Sq.Mt/Pallet	kg/m² Kg/Sq.Mt
10x40 . 4″x16″	**9**	**24**	**0,96**	**80**	**76,80**	**17,40**

TABELLE TECNICHE
TECHNICAL TABLES

Caratteristiche tecniche delle piastrelle CAT. BIIa (norma UNI EN 14411)
Technical characteristics of tiles CAT. BIIa (Rule UNI EN 14411)

Caratteristiche Characteristics		**Norma UNI EN ISO** UNI EN ISO Norm	**Valore prescritto** Fixed value			**Valore medio** mean value
			Requisiti per le dimensioni nominali N Requirements for nominal size N			
			7 cm ≤ N < 15 cm	**N ≥ 15 cm**		
			(mm)	**(%)**	**(mm)**	
	Lunghezza e larghezza Lenght and width	**10545-2**	± 0,9 mm	± 0,6%	± 2,0 mm	**conforme alla norma** conforms to standard
	Spessore Thickness		± 0,5 mm	± 5%	± 0,5 mm	
	Rettilineità lati Warpage of edges		± 0,75 mm	± 0,5%	± 1,5 mm	
	Ortogonalità Wedging		± 0,75 mm	± 0,5%	± 2,0 mm	
	Planarità Flatness		± 0,75 mm	± 0,5%	± 2,0 mm	
	Qualità della superficie Surface Quality		**Un minimo del 95% delle piastrelle deve essere esente da difetti visibili che comprometterebbero l'aspetto di un'area significativa della piastrella** A minimum of 95 % of the tiles are to be free from visible defects which can impair the appearance of a major area of tiles			
	Assorbimento d'acqua Water absorption	**10545-3**	**$3\% < E_b \leq 6\%$** **max individuale 6,5%** $3\% < E_b \leq 6\%$ max individuale 6,5%			**conforme alla norma** conforms to standard
	Forza di rottura Breaking strength	**10545-4**	**Spessore ≥ 7,5 mm: non minore di 1000 N** Thicness ≥ 7,5 mm: not less than 1000 N			**conforme alla norma** conforms to standard
			Spessore < 7,5 mm: non minore di 600 N Thicness < 7,5 mm: not less than 600 N			
	Resistenza alla flessione o modulo di rottura Bending strength	**10545-4**	**minimo 22 N/mm² - valore singolo 20 N/mm²** minimum 22 N/mm² - minimum single 20 N/mm²			**conforme alla norma** conforms to standard
	Resistenza agli sbalzi termici Thermal shock resistance	**10545-9**	**metodo disponibile** test method available			**resistente** resistant
	Forza dell'adesione Strength of adhesion	**EN 12004:2007+ A1:2012.4.1**	**0,9 N/mm²**			**valore dichiarato** Declared value
	Resistenza al fuoco Fire resistance	**-**	**Classe A1 o A1 $_{FL}$**			**resistente** resistant